

FUNDAMENTALS OF RESEARCH IN EMERGENCY MEDICINE **FOR:EM**



EINE KOOPERATION DER YOUNG DGINA UND DES BOARD FORSCHUNG UND WISSENSCHAFT DER DEUTSCHEN GESELLSCHAFT FÜR NOTFALLMEDIZIN E.V. (DGINA)



PROF. DR. ANNA SLAGMAN, MSc (AS)
CHARITÉ, BERLIN

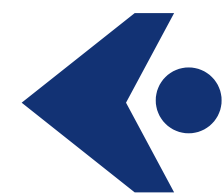

ASSOC. PROF. PD. DR. JASMIN ARRICH, MSc (JA)
MEDUNI WIEN



PROF. DR. WILHELM BEHRINGER, MBA, MSc (WB)
MEDUNI WIEN



Die FoR:EM-Fortbildungsreihe vermittelt prägnant und mit Bezug auf die Notfallmedizin grundlegende Themen rund um die Forschung.



Sie findet jeweils von 19:00–20:00 Uhr statt, mit Ausnahme der Termine im September und Dezember, die über NowToGo stattfinden

25.09.2025 AS Grundlagen klinischer Forschungsmethoden (NowToGo)

28.10.2025 AS Grundlagen Studiendesign

25.11.2025 WB "No Risk - No Fun"

04.12.2025 JA Christmas Journal Club (NowToGo)

27.01.2026 AS Statistik - Basics

24.02.2026 AS Statistik - Advanced

31.03.2026 JA Grundlagen Systematic Reviews/Meta-Analysen

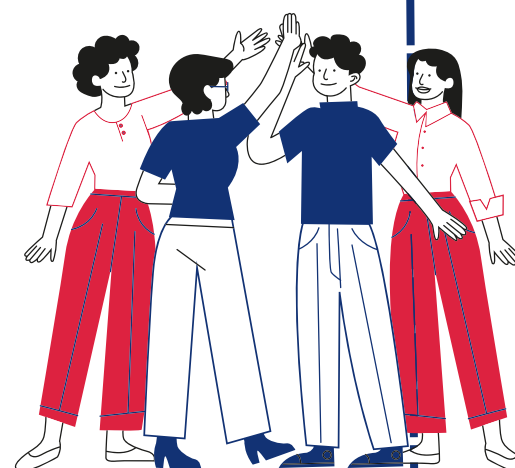

**KOSTENLOS
UND
UNVERBINDLICH**

**ALLE DATEN UND INFOS ZUR
TEILNAHME**

